





მასალათა და მოწყობილობათა სპეციფიკაცია

| ფურც. №№ | დასახელება | მარკა | ერთ. | რაოდენობა |
|---------------------------|---|--------|-------|-----------|
| კომპიუტერული ქსელი | | | | |
| 1 | 42U სასერვერო კარადა პერფორირებული წონა კართი 800x1000, 19" 06წიანი, სპინტილიანი გლოკით | 42U | კომპ. | 1 |
| 2 | საკომუნკაციო კარადა 19" 06წიანი | 26U | კომპ. | 1 |
| 3 | საკომუნკაციო კარადა 19" 06წიანი | 16U | კომპ. | 3 |
| 4 | 48 პორტიანი IP სერვის ქსელის კომუტატორი POE მხარდაჭერით | | ცალი | 1 |
| 5 | CAT6 - 24xRJ-45 პანკანელი | | ცალი | 13 |
| 6 | პან-ძირდი Ri-45 05მ | | ცალი | 130 |
| 7 | WiFi | | ცალი | 9 |
| 8 | UPS | 10kv | ცალი | 1 |
| 9 | ქსელის როუტერი 2xRj-45 CAT6 | | ცალი | 98 |
| 10 | ქსელის როუტერი 4xRj-45 CAT6 | | ცალი | 26 |
| 11 | ქსელის როუტერი 2xRj-45 იატაკის სამონტაჟო კოლოფი | | ცალი | 8 |
| 12 | იატაკის სამონტაჟო კოლოფი | | ცალი | 8 |
| 13 | კომპიუტერი | | კომპ. | 130 |
| 14 | პრინტიერი | | ცალი | 26 |
| 15 | კომპიუტერის პრინტიერი | | ცალი | 2 |
| 16 | ოპტიკური კაბელი STP CAT6 | | ბ.მ. | 100 |
| 17 | კაბელი SFTP CAT6 1GB ნარინჯისფერი | | ბ.მ. | 8000 |
| 18 | კაბელი STP CAT6 | | ბ.მ. | 12000 |
| 19 | საკაბელი არხი | 100x60 | მ | 50 |
| IP ტელეფონი | | | | |
| 1 | IP სატელეფონო სადგური 48 აბონენტზე IP გარე შეერთებით POE მხარდაჭერით | | კომპ. | 1 |
| 2 | CAT6 - 24xRJ-45 პანკანელი | | ცალი | 3 |
| 3 | IP ტელეფონი | | ცალი | 40 |
| 4 | კაბელი UTP CAT6 | | ბ.მ. | 4300 |

| 1 | 2 | 3 | 4 | 5 |
|---------------------------------|---|---|-------|------|
| IP ვიდეომედიკალური ქსელი | | | | |
| 1 | უნძირსალური IP ჩამწერი 32 სათვალთვალო კამერაზე DVR - მყარი დისკით | | კომპ. | 3 |
| 2 | უნძირსალური IP ჩამწერი 16 სათვალთვალო კამერაზე DVR - მყარი დისკით | | კომპ. | 1 |
| 3 | 2.0 მმ მაღალი გარჩევადობის კეფლის კამერა | | ცალი | 42 |
| 4 | 2.0 მმ პიქსელიანი მაღალი გარჩევადობის კამერა | | ცალი | 28 |
| 5 | 4.0 მმ პიქსელიანი მაღალი გარჩევადობის დომკამერა | | ცალი | 32 |
| 6 | 24 პორტიანი ქსელის კომუტატორი POE მხარდაჭერით | | კომპ. | 1 |
| 7 | CAT6 - 24xRJ-45 პანკანელი SFTP 1 GB | | ცალი | 7 |
| 8 | როუტერი | | ცალი | 1 |
| 9 | LCD მონიტორი | | ცალი | 4 |
| 10 | ოპტიკა | | ბ.მ. | 100 |
| 11 | კაბელი SFTP CAT 1GB | | ბ.მ. | 8000 |
| 12 | საკაბელი არხი | | მ | 100 |

| | | | |
|--|---------------------------------------|---|----------------------------|
| ფურცელი PAPER SIZE | დაკვეთა № CONTRACT № | პროექტის № PROJECT № | ფაილის სახელი FILE NAME |
| A-3 | ... | ... | ... |
| პრობითი აღნიშვნები LEGEND | | | |
| | | | |
| შენიშვნები NOTES | | | |
| 1. | | | |
| 2. | | | |
| 3. | | | |
| სიტუაციური სქემა KEY PLAN | | | |
|  | | | |
| დამკვეთი PRINCIPAL | | | |
|  | | ს.ს. სახელმწიფო კორპორაცია ვეჯეტი თბილისი, ვახუშტის ქ. 40 (0953) 2 55 05 05 ტელ.ფაქსი: E-mail: info@vegeti.ge www.vece.ge | |
| პროექტი PROJECT | | ყვანის სახელობის კოსპიტალი Central Hospital | |
| მისამართი ADDRESS | | ქ. თბილისი, ვახუშტის ქუჩა № 23 Tbilisi, Kavtaradze street, 23 | |
| თანამდებობა Position | სახელი, გვარი Name, Surname | ხელმოწერა Signature | |
| დირექტორი Director | ი. ბარაბიშვილი I. Barnabishvili |  | |
| დირექტორი Director | ნ. ალექსიადისი N. Aleksiadis | | |
| პრ. მთ. არქიტექტორი Chief Architect of the Project | ნ. ალექსიადისი N. Aleksiadis | | |
| კონსტრუქტორი Constructor | დ. სანავა D. Canava | | |
| მთ. ტექნოლოგი Chief Technologist | თ. ჯომარჯიძე T. Jomaridze | | |
| შესრულებული Performed Work | მ. ჯომარჯიძე M. Jomaridze | | |
| შეამოწმა Checked by | | | |
|  | | | |
| შპს "აპექს სტუდიო 1" საკანონიერო თბილისი 0194, ქ.ს. ბინი შესახვევი №1 ტელ: (+995 97) 77 65 70 E-mail: apexstudio.ge@gmail.com | | | |
| ს უ ს ტ ი დ ი ს ტუ დ ი ა | | | |
| მასშ. SCALE | თარიღი DATE OF ISSUE | 27.01.2018. | |
| ნახაზი DRWG. | კორექტირება REVISIONS | | |
| მასალათა და მოწყობილობათა სპეციფიკაცია | № | კორექტ. | თარიღი |
| | 1 | | DATE |
| | 2 | | |
| | 3 | | |
| STAGE | ინდექსი INDEX | ფურც. PAGES | |
| შუქან პრეპრო Working Draft | სდ-2 | 8 | |

პირობითი აღნიშვნები
LEGEND

შენიშვნები
NOTES

- 1.
- 2.
- 3.

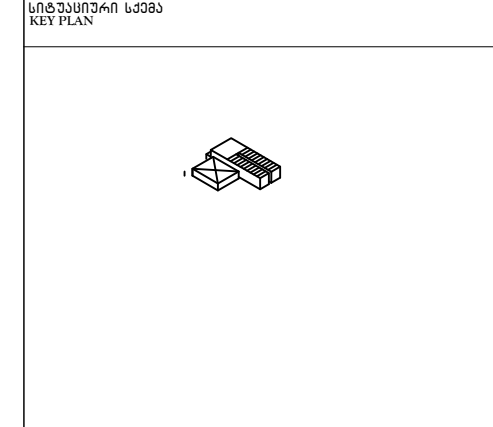

დაამუშავა
PRINCIPAL

ს.ს. საბუთინო-პროექტის კვანძი
თბილისი, ვაჟა-ფშაველას №40
(0953) 2 55 05 05 გელ.რუსაძე
E-mail: info@svetlana.ge
www.svetlana.ge

პროექტი
PROJECT

ცენტრალური კოსპიტალი
Central Hospital

მისამართი
ADDRESS

ქ. თბილისი, ვაჟა-ფშაველას ქუჩა № 23
Tbilisi, Kavtaradze street, 23

| | | |
|---|---------------------------------|------------------------|
| თანამდებობა Position | სახელი, გვარი Name, Surname | ხელმოწერა Signature |
| დირექტორი Director | ი. ბარაბაძე I. Barnabidze | |
| დირექტორი Director | ნ. ალექსიადისი N. Aleksiadis | |
| პრ. არქიტექტორი Chief Architect of the Project | ნ. ალექსიადისი N. Aleksiadis | |
| კონსტრუქტორი Constructor | დ. სანავა D. Canava | |
| მთ. ტექნოლოგი Chief Technologist | მ. ჯომარაძე M. Jomardze | |
| შესრულებული Performed Work | მ. ჯომარაძე M. Jomardze | |
| შეამოწმა Checked by | | |



მის. "აპექს სტუდიო 1"
საანკრძელს თბილისი 0194, ქ.ს. ბარაბაძე
ტელ: (+995 97) 77 65 70
E-mail: apexstudio.ge@gmail.com

ს უ ს ტ ი რ ე მ ე ბ ა

| | | |
|-------------------------------------|-----------------------|-------------|
| მასშ. SCALE | თარიღი DATE OF ISSUE | 27.01.2018. |
| საპროექტო მონაცემები, ჩონჩხის სქემა | კორექტირება REVISIONS | |
| | № კორექტ. REV. | თარიღი DATE |
| | 1 | |
| | 2 | |
| | 3 | |
| STAGE | ინდექსი INDEX | ფურც. PAGES |
| შუქვან პრეპროექტი Working Draft | სდ-1 | 8 |

ქ ი რ ი თ ა დ ი ნ ა ხ ა ზ ე ბ ი ს ნ უ ს ხ ა

| ფურც. №№ | დასახელება | შენიშვნა |
|----------|--|----------|
| სდ-1 | საერთო მონაცემები, ჩონჩხის სქემა | |
| სდ-2 | მასალათა და მოწყობილობათა სპეციფიკაცია | |
| სდ-3 | -2 სართულის გეგმა | |
| სდ-4 | -1 სართულის გეგმა | |
| სდ-5 | პირველი სართულის გეგმა | |
| სდ-6 | მეორე სართულის გეგმა | |
| სდ-7 | მესამე სართულის გეგმა | |
| სდ-8 | მეოთხე სართულის გეგმა | |

ბ ა ნ მ ა რ ტ ე ბ ი თ ი ბ ა რ ა თ ი

პროექტი ითვალისწინებს ქვემოთ ჩამოთვლილ სისტემების მოწყობას:

1. კომპიუტერული და 1P სატელეფონო ქსელები;
2. 1P ვიდეომედიამაწყობების ქსელი;

გველა სისტემის ქსელების მოსაწყობად, შენობის მე-2 სართულზე განთავსებულ სასერვეროში დაიდგმება 42U საკომუნიკაციო კარადა. სართულზე შორის გაიყვანება ოპტიკური კაბელი. იმ სადაც ელ. დანადგარებია ქსელი შესრულდება SFTP CAT 1GB ნარინჟისფერი კაბელით, ხოლო დანარჩენ ოთახებში Ri-45-მდე მიყვანილი იქნება STP CAT6 კაბელი. სასერვეროში დაიდგმება 10kv UPS-0.

1P სატელეფონო სადგური 48 №-ზე განთავსდება სასერვეროში. ქსელი შესრულდება UTP CAT, კაბელით დასურულად.

პირველ სართულზე განთავსებულ დაცვის ოთახიდან მოხდება შენობის გარე და შიდა პერიმეტრის ვიდეომედიამაწყობება. რეგისტრატურაში და გარკვეულ ლაბორატორიულ სივრცეში, სადაც მიკროსკოპებია განლაგებული, ჰერზე დამონტაჟდება 4.0 მმ პიქსელიანი IP დოკამენტები, ხოლო დანარჩენ ადგილებში 2.0 მმ პიქსელიანი კეფლის IP კამერები. ქსელი შესრულდება SFTP CAT 1GB კაბელით, დასურულად.

ჩ ო ნ ჩ ხ უ რ ი ს ქ ე მ ა

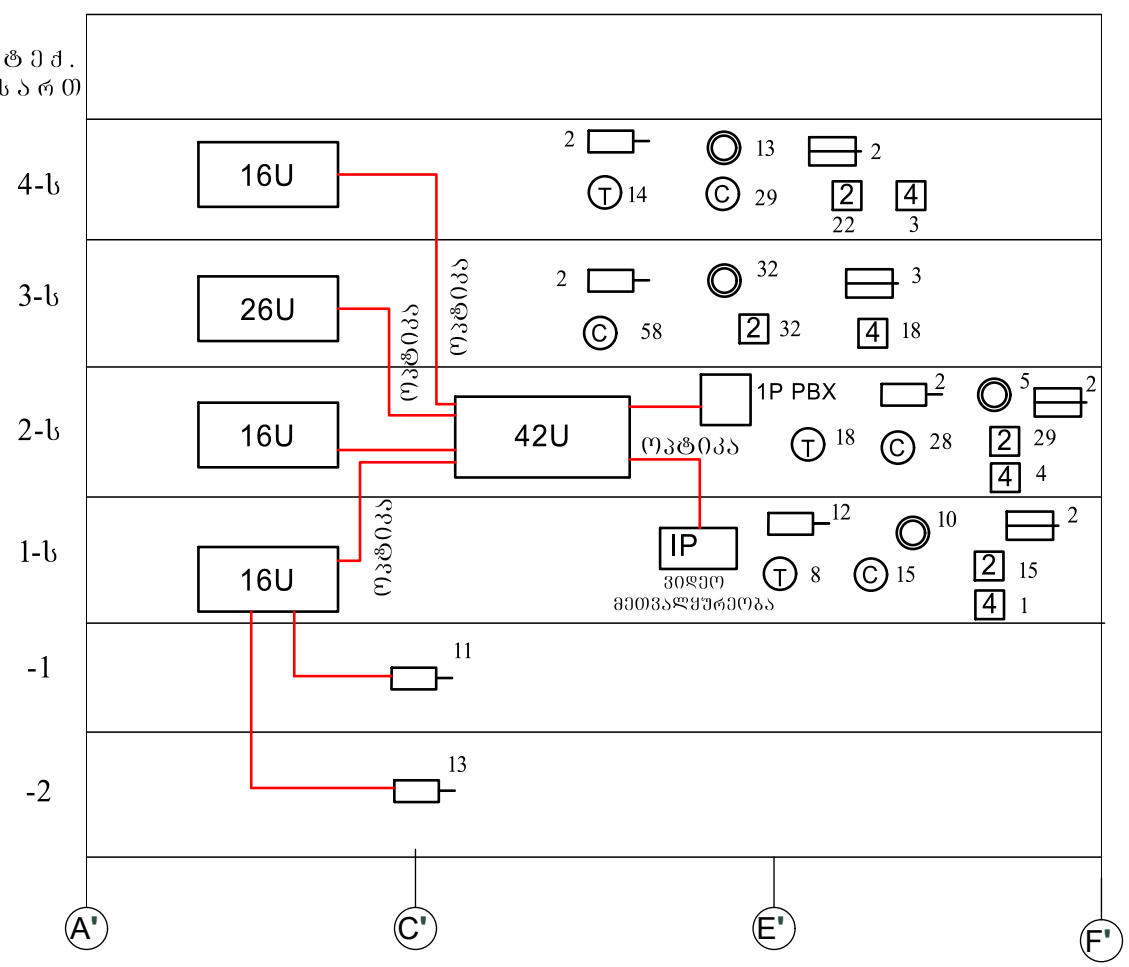

პ ი რ ო ბ ი თ ი ა ღ ნ ი შ ვ ნ ე ბ ი

- 19" 06ჯიანი საკომუნიკაციო კარადა
- 2xRJ-45, კოლოფი
- ოპტიკური კოლოფი
- WiFi
- 1P ვიდეო კამერა
- 1P დოკამენტები
- ტელეფონი
- კომპიუტერი
- ოპტიკური მაყვანილობა

ქირითადი ნახაზების ნუსხა

| ფურც. №№ | დასახელება | შენიშვნა |
|----------|------------------------------------|----------|
| სს-1 | სამართო მონაცემები, ჩონჩხური სქემა | |
| სს-2 | -2 სართულის გეგმა | |
| სს-3 | -1 სართულის გეგმა | |
| სს-4 | პირველი სართულის გეგმა | |
| სს-5 | მეორე სართულის გეგმა | |
| სს-6 | მესამე სართულის გეგმა | |
| სს-7 | მეოთხე სართულის გეგმა | |
| სს-8 | მეხუთე სართულის გეგმა | |

განმარტებითი ბარათი

პროექტი ითვალისწინებს სამისამართო სახანძრო სიბნელიხანციის სისტემის მოწყობას. ციფრული საკონტროლო პანელი, ერთი მარჯვნივ 128 სამისამართო ერთეულით, განთავსდება ღაცვის ოთახში.

გამოყენებული იქნება სამისამართო ოპტიკური კვამლის, კომბინირებული და ღილაკიანი დეტექტორები.

დერეფნებში დაიკიდება სირენა სტრობით.

სართულები დაიყოფა სამ ზონად.

ქსელი შესრულდება კაბელით E 30-60 2x2x0.8, დასურულად.

მასალათა და მოწყობილობათა სპეციფიკაცია

| №№ | დასახელება | მარკა | განხ. ერთ. | რაოდ. ბა |
|----|---|--------|------------|----------|
| 1 | სამისამართო ოპტიკური კვამლის დეტექტორი | | ცალი | 197 |
| 2 | სამისამართო კომბინირებული დეტექტორი | | ცალი | 25 |
| 3 | სახანძრო დეტექტორის ბაზა | | ცალი | 222 |
| 4 | სამისამართო განგაშის ღილაკი | | ცალი | 22 |
| 5 | ღილაკიანი დეტექტორის ბაზა | | ცალი | 22 |
| 6 | ციფრული სამისამართო სახანძრო პანელი ერთ მარჯვნივ 128 სამისამართო ერთეულზე | | კომპ. | 1 |
| 7 | გაფართოების მოდული | | ცალი | 2 |
| 8 | აკუმულატორი | 12V-7K | ცალი | 1 |
| 9 | აკუმულატორის კარადა | | ცალი | 1 |
| 10 | სირენა სტრობით | | ცალი | 22 |
| 11 | კაბელი E 30-60 2x0.8x08 | | ბ.მ. | 2500 |
| 12 | საკაბელო არხი | | ბ.მ. | 50 |

ჩონჩხური სქემა

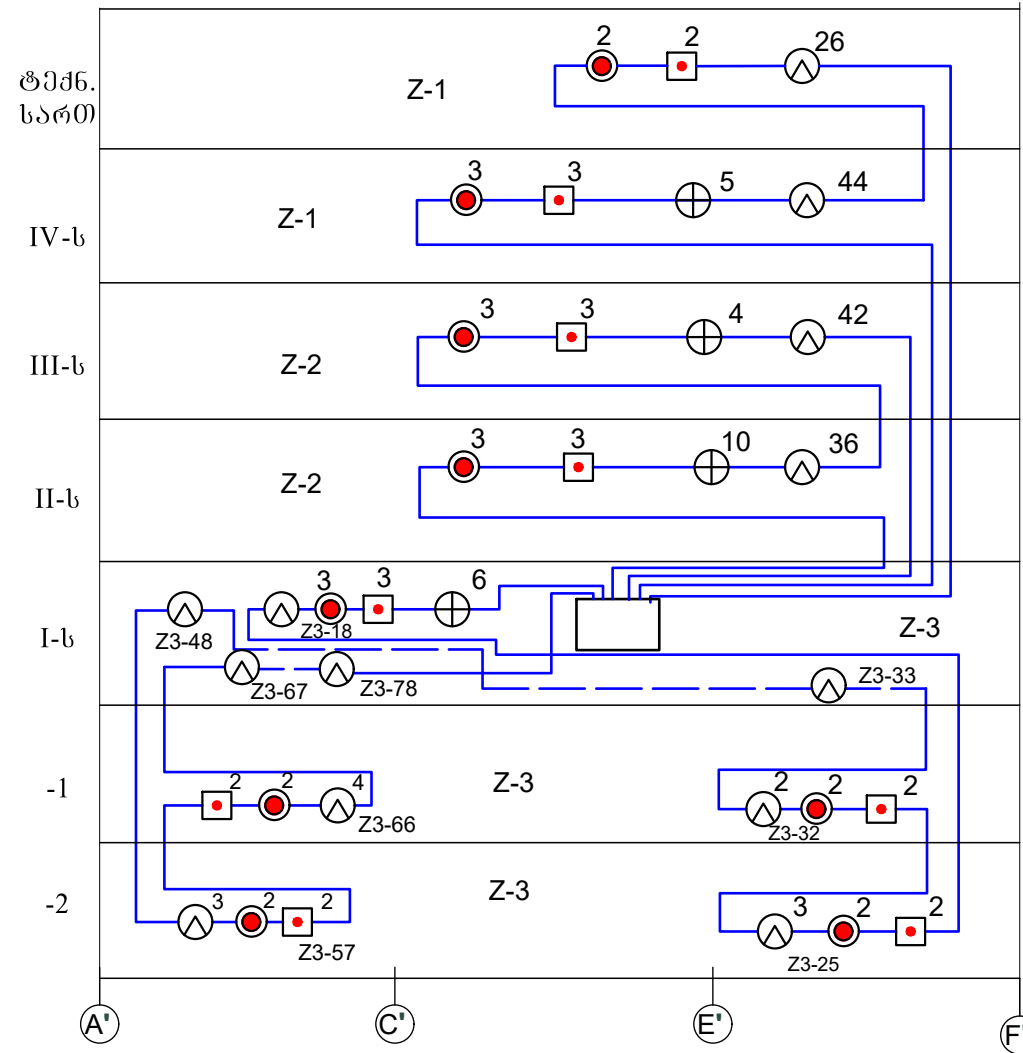

პირობითი აღნიშვნები

- ციფრული სახანძრო პანელი
- სამისამართო კვამლის დეტექტორი
- სამისამართო კომბინირებული დეტექტორი
- სირენა სტრობით
- სამისამართო ღილაკიანი დეტექტორი

| | | | |
|---|-------------------------------------|---|----------------------------|
| ფურცლის ზოგადი PAPER SIZE | დაკვეთის № CONTRACT № | პროექტის № PROJECT № | ფაილის სახელი FILE NAME |
| A-3 | ... | ... | ... |
| პირობითი აღნიშვნები LEGEND | | | |
| | | | |
| შენიშვნები NOTES | | | |
| | | | |
| სიტუაციური სქემა KEY PLAN | | | |
| | | | |
| დაამუშავა PRINCIPAL | | ს.ს. სახელმწიფო პროექტის განყოფილება თბილისი, ვაჟა-ფშაველას №40 (0953) 2 55 05 05 გელ. რუსთაძე E-mail: info@evex.ge www.evex.ge | |
| | | | |
| პროექტი PROJECT | | ცენტრალური კოსპიტალი Central Hospital | |
| მისამართი ADDRESS | | ქ. თბილისი, ვაჟა-ფშაველას ქუჩა № 23 Tbilisi, Kavtaradze street, 23 | |
| თანამდებობა Position | სახელი, გვარი Name, Surname | ხელმოწერა Signature | |
| დირექტორი Director | ი. ბარნაბიშვილი I. Barnabishvili | | |
| დირექტორი Director | ნ. ალექსიადისი N. Aleksiadis | | |
| პრ. მთ. არქიტექტორი Chief Architect of the Project | ნ. ალექსიადისი N. Aleksiadis | | |
| კონსტრუქტორი Constructor | დ. სანავა D. Canava | | |
| მთ. ტექნოლოგი Chief Technologist | თ. ჯომარაძე T. Jomaridze | | |
| შესრულებული Performed Work | მ. ჯომარაძე M. Jomaridze | | |
| შეამოწმა Checked by | | | |
| | | | |
| მის. "ვაჟა-ფშაველას 1" საკანონმდებლო ორგანოს ოფისი 0194, ქ.ს. ბინის შესახვევი №1 ტელ: (+995 97) 77 65 70 E-mail: apexstudio.ge@gmail.com | | | |
| ს უ ს ტ ი რ ე მ ე ბ ა | | | |
| მასშ. SCALE | თარიღი DATE OF ISSUE | 27.01.2018. | |
| ნახაზი DRWG. | კორექტირება REVISIONS | | |
| | № | კომენტ. REV. | თარიღი DATE |
| | 1 | | |
| 2 | | | |
| 3 | | | |
| STAGE | 06-მუშა | INDEX | ფურც. PAGES |
| შუქვან პრეპროცესი Working Draft | სს-1 | | 8 |

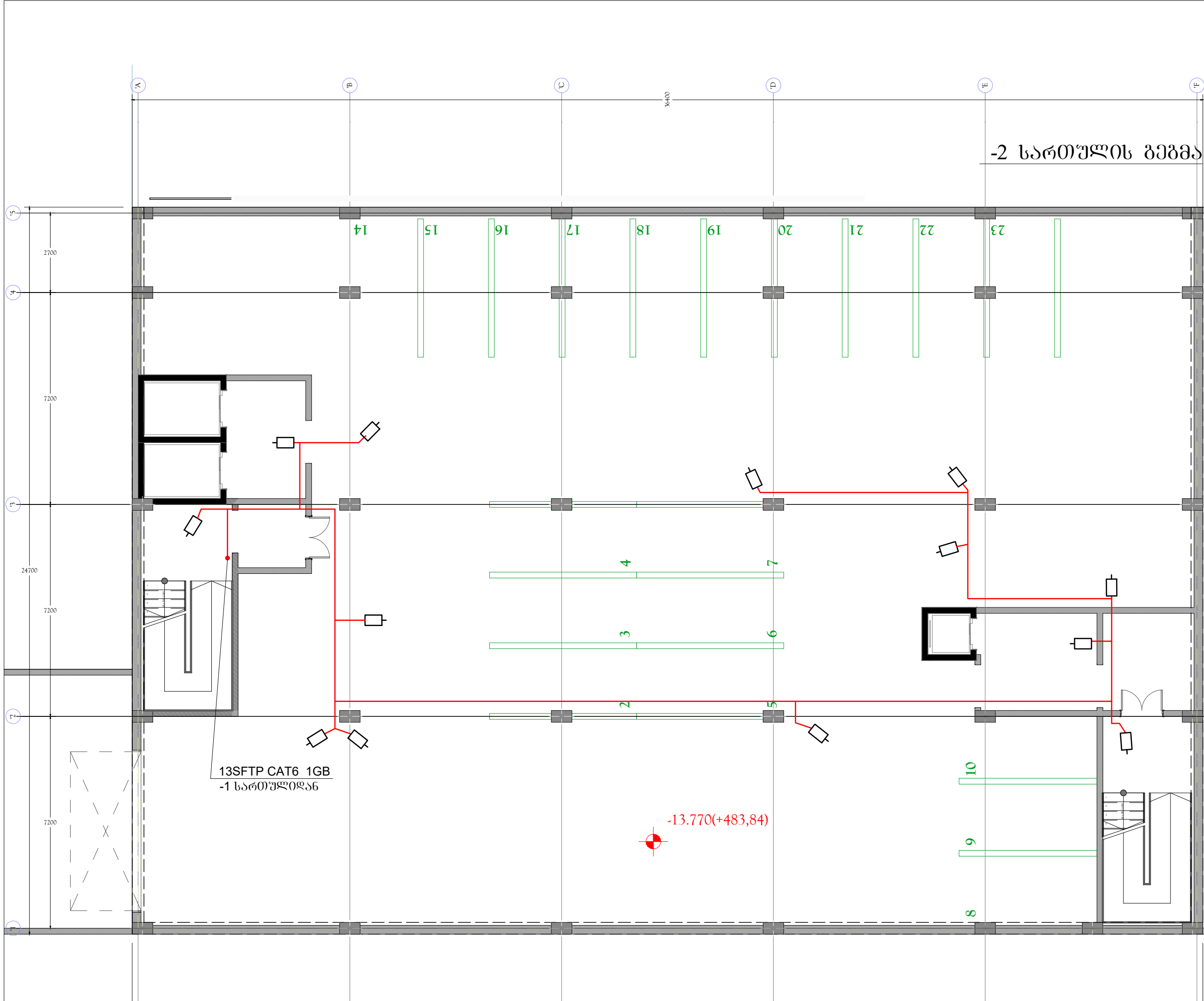

| | | | |
|--|--|-------------------------|----------------------------|
| ფურცელი PAPER SIZE | დოკუმენტი № CONTRACT № | პროექტის № PROJECT № | ფაილის სახელი FILE NAME |
| A-3 | ... | ... | ... |
| ქირისხილი აღნიშვნები | | | LEGEND |
| | | | |
| დამკვეთი PRINCIPAL | ს.ს. საპროექტო კონსტრუქტორი | | |
| პროექტი PROJECT | სანტრალური კოსპიტალი | | |
| | Central Hospital | | |
| მისამართი ADDRESS | ქ. თბილისი, კავთარაძის ქუჩა № 23 Tbilisi, Kavtaradze street, 23 | | |
| თანამდებობა Position | სახელი, გვარი Name, Surname | ხელმოწერა Signature | |
| დირექტორი Director | ი. ბარბაქაძე I. Barabakidze | | |
| დირექტორი Director | ნ. ალექსიანი N. Aleksiani | | |
| პრ. არქიტექტორი Chief Architect of the Project | ნ. ალექსიანი N. Aleksiani | | |
| კონსტრუქტორი Constructor | დ. სანავა D. Sanava | | |
| მთ. ტექნოლოგი Chief Technologist | თ. ჯომარჯიძე T. Jomarjidze | | |
| შესრულებული Performed Work | მ. მამუკაშვილი M. Mamukashvili | | |
| შეამოწმა Checked by | | | |
| | | | |
| შპს "აპექს სტუდიო 1" საპროექტო, მთლიანი 0194, ქ.ს. ბინა მისამართი №1 ტელ: +995 977 77 55 70 E-mail: apexstudio.ge@gmail.com | | | |
| მასშ. / SCALE | 1 : 150 | თარიღი / DATE OF ISSUE | 27.01.2018. |
| სახელწოდება / DRWG. | -2 სართულის გეგმა | | |
| სტადია / STAGE | 06-დრეფტი / INDEX | წიგნი / REV. | გვერდი / PAGES |
| შუქის პროექტი / Working Draft | ნა-3 | 8 | |

-2 სართულის გეგმა

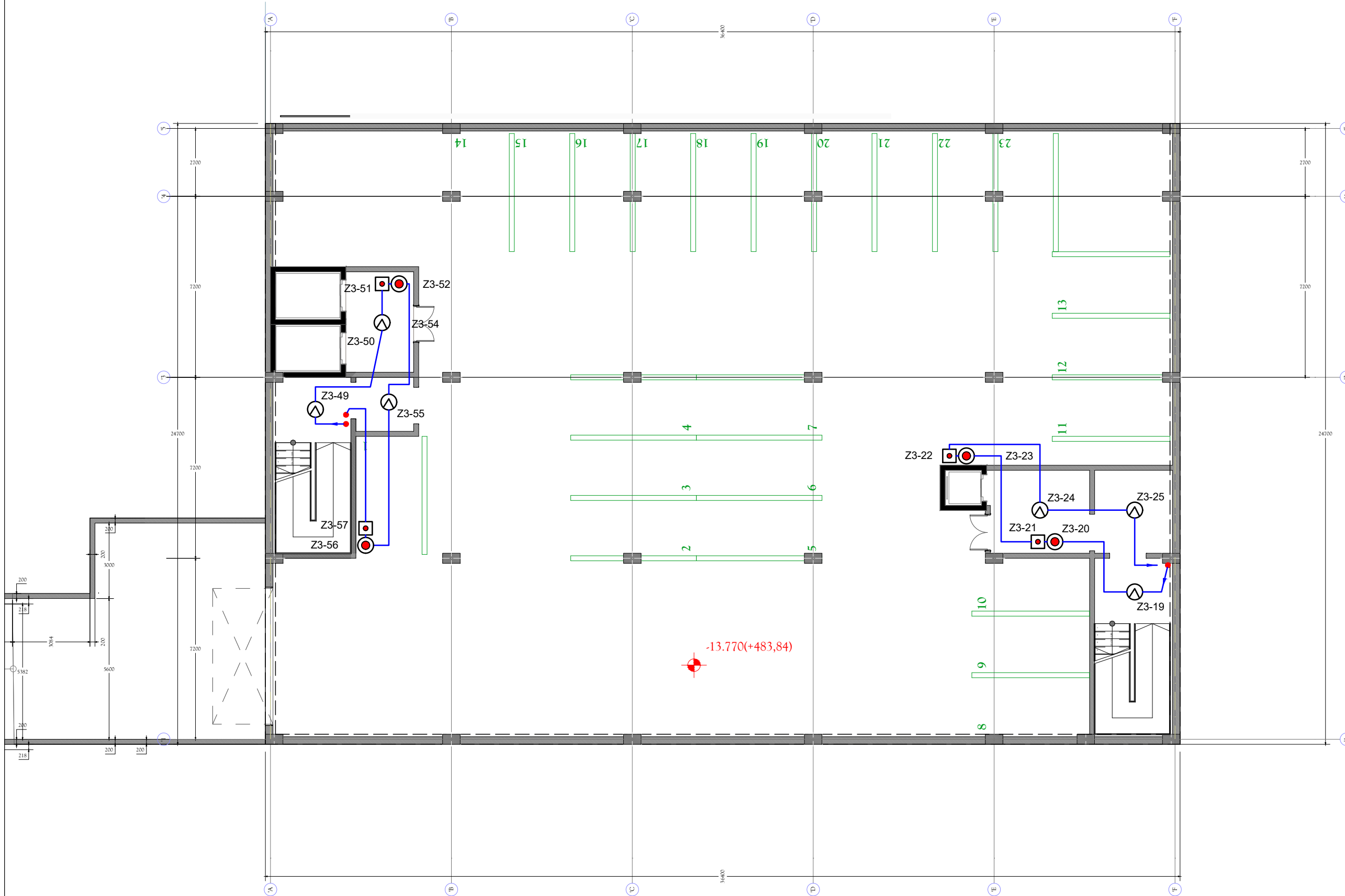

| | | | |
|---|---|-------------------------|----------------------------|
| ფორმატი PAPER SIZE | დაკვეთის № CONTRACT № | პროექტის № PROJECT № | ფაილის სახელი FILE NAME |
| A-3 | ... | ... | ... |
| პროგრამის აღნიშვნები | | | LEGEND |
| | | | |
| | სს. სახელმწიფო კვანძოვანი საავიაციო უნივერსიტეტი თბილისი ვაკე-შავალასი №40 (995)2 2 55 05 05 ტელ.ფაქსი E-mail: info@veex.ge www.veex.ge | | |
| პროექტი PROJECT | სენტრალური კოსპიტალი Central Hospital | | |
| მისამართი ADDRESS | ა. თბილისი, კავთარაძის ქუჩა № 23 Tbilisi, Kavtaradze street, 23 | | |
| მსახურების Position | სახელი, გვარი Name, Surname | ხელმოწერა Signature | |
| დირექტორი Director | ი. ბარაბიშვილი I. Barabishvili | | |
| დირექტორი Director | ნ. ალექსიადისი N. Aleksiadisi | | |
| პრ. არქიტექტორი Chief Architect of the Project | ნ. ალექსიადისი N. Aleksiadisi | | |
| კონსტრუქტორი Constructor | დ. სანავა D. Canava | | |
| მთ. ტექნოლოგი Chief Technologist | თ. ჯომარაძე T. Jomaridze | | |
| შეასრულდა Performed Work | მ. ბაბაშვილი M. Babashvili | | |
| შეამოწმა Checked by | | | |
| | | | |
| მის. "აპექს სტუდიო 1" საპროექტო, მართლმართ 0194, კვ. ბან. მისამართი №1 ტელ: (+995 977 77 55 70 E-mail: apexstudio.ge@gmail.com | | | |
| ს უ ს ბ ი მ ე ნ ე ბ ი | | | |
| მასშ. SCALE | 1 : 150 | თარიღი DATE OF ISSUE | 27.01.2018. |
| ნახაზი DRWG. | კომპლექსი REVISIONS | | |
| | № | კომპლ. REV. | თარიღი DATE |
| | 1 | | |
| 2 | | | |
| 3 | | | |
| სტადია STAGE | ინდექსი INDEX | ფურც. PAGES | |
| მუშა პროექტი Working Draft | სს-2 | 8 | |

| | | | |
|-------------------------|--------------------------|-------------------------|----------------------|
| შუამავალი PAPER SIZE | დაკვეთის № CONTRACT № | პროექტის № PROJECT № | შეიქმნა FILE NAME |
| A3 | ... | ... | ... |

პროექტის აღწერა
LEGEND

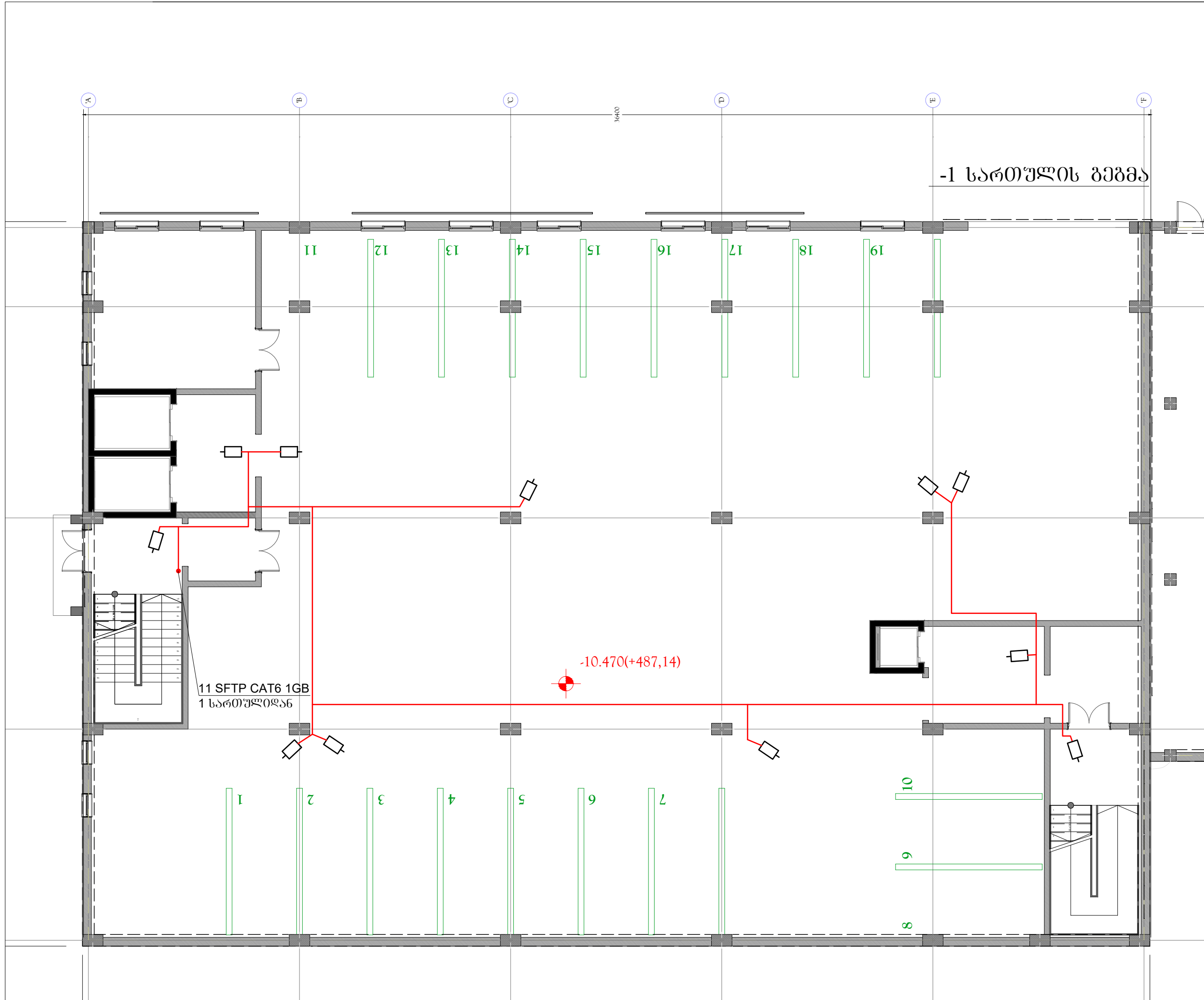

-1 სართულის გეგმა

დამკვეთი
PRINCIPAL
ს.ს. სახელმწიფო კორპორაცია ევსევი
თბილისი, ვაკე-შაველასი №40
(99532) 2 55 05 05 ტელ.მზანი:
E-mail: info@evsevi.ge
www.evsevi.ge

პროექტი
PROJECT
ცენტრალური კოსპიტალი
Central Hospital

მისამართი
ADDRESS
ქ. თბილისი, ვაკე-შაველასი ქუჩა № 23
Tbilisi, Kavtaradze street, 23

| | | |
|---|--------------------------------|----------------------|
| მანამდებობა Position | სახელი, გვარი Name, Surname | ბეჭდული Signature |
| დირექტორი Director | ი. ბარამიძე I. Barakidze | |
| დირექტორი Director | ნ. ალექსიძე N. Aleksidze | |
| პრ. არქიტექტორი Chief Architect of the Project | ნ. ალექსიძე N. Aleksidze | |
| კონსტრუქტორი Constructor | დ. სანავა D. Canava | |
| მთ. ტექნოლოგი Chief Technologist | თ. ჯომარჯიძე T. Jomarjidze | |
| შესრულებული Performed Work | მ. ბაგრატიონი M. Bagrationi | |
| შეამოწმა Checked by | | |



შპს "აპექს სტუდიო 1"
საპროექტო, მშენებელი 0194 ქ.ს. ბიზ. რეგისტრაცია №1
ტელ. +995 977 77 55 70
E-mail: apexstudio.ge@gmail.com

| | | | |
|-------------------------------|-------------------|--------------------------|----------------|
| მასშ. SCALE | 1 : 150 | თარიღი DATE OF ISSUE | 27.01.2018. |
| შუამავალი DRWG. | -1 სართულის გეგმა | კორექტირება REVISIONS | |
| | | № კორექტირება REV. | თარიღი DATE |
| | | 1 | |
| სტადია STAGE | 06:მუშა INDEX | შპს PAGES | 8 |
| მუშა პროექტი Working Draft | სა-4 | | |

-1 სართულის გეგმა

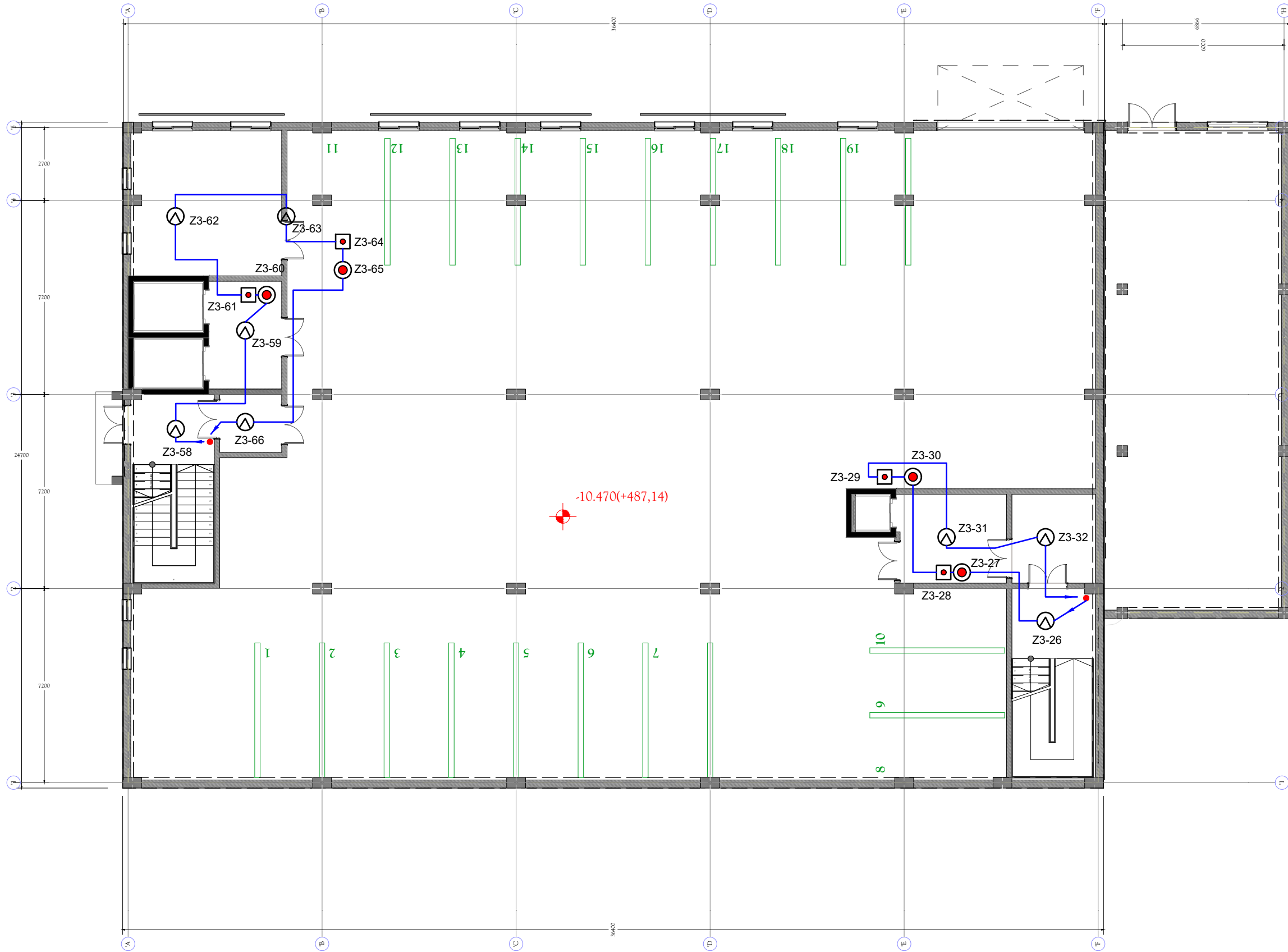

| | | | |
|--|--|-------------------------|----------------------------|
| ფურცელი PAPER SIZE | დაკვეთის № CONTRACT № | პროექტის № PROJECT № | ფაილის სახელი FILE NAME |
| A-3 | ... | ... | ... |
| პროექტის აღნიშვნა | | LEGEND | |
| | | | |
| დამკვეთი PRINCIPAL | ს.ს. სახელმწიფო კვლევითი ცენტრი თბილისი ვაკე-შავალასი №40 (9952) 2 55 05 05 ტელ.ფაქსი E-mail: info@evex.ge www.evex.ge | | |
| პროექტი PROJECT | ცენტრალური კოსპიტალი Central Hospital | | |
| მისამართი ADDRESS | ა. თბილისი, კავთარაძის ქუჩა № 23 Tbilisi, Kavtaradze street, 23 | | |
| მსახურების Position | სახელი, გვარი Name, Surname | ხელმოწერა Signature | |
| დირექტორი Director | ი. ბარაბაძისძე I. Barabashvili | | |
| დირექტორი Director | ნ. ალექსიანი N. Aleksiadis | | |
| პრ. არქიტექტორი Chief Architect of the Project | ნ. ალექსიანი N. Aleksiadis | | |
| კონსტრუქტორი Constructor | დ. სანავა D. Canava | | |
| მთ. ტექნოლოგი Chief Technologist | თ. ჯომარაძე T. Jomaridze | | |
| შეასრულდა Performed Work | მ. ბაბუნაშვილი M. Babunashvili | | |
| შეამოწმა Checked by | | | |
| APEX Studios | | | |
| მის. "აპექს სტუდიო 1" საპროექტო, მართლმართი 0194, კვ. ბინა შესახებ №1 ტელ: (+995 97) 77 55 70 E-mail: apexstudio.ge@gmail.com | | | |
| ს ე ს ტ ი მ მ მ მ მ მ | | | |
| მასშ. SCALE | 1 : 150 | თარიღი DATE OF ISSUE | 27.01.2018. |
| სახელწოდება DRWG. | კომპიუტერული რევიზიები REVISIONS | | |
| | № | კომპიუტ. REV. | თარიღი DATE |
| | 1 | | |
| | 2 | | |
| სტადია STAGE | ინდექსი INDEX | ფურც. PAGES | |
| მუშა პროექტი Working Draft | სს-3 | 8 | |

I სართულის გეგმა

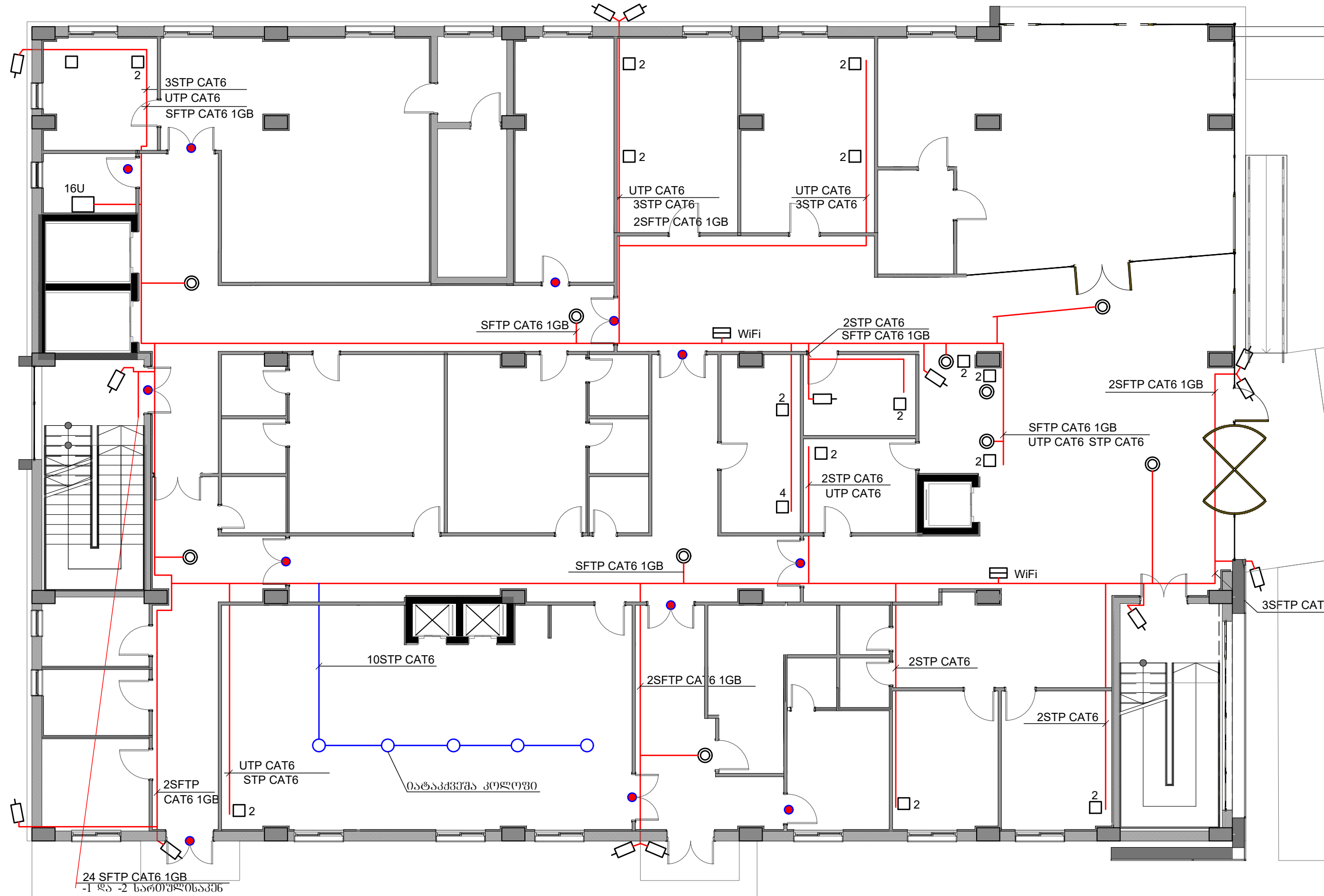

| | |
|----------------------|---|
| მთავარი PRINCIPAL | ს.ს. საბუნებისმეტყველო მეცნიერებათა აკადემიის თბილისის შავა-შენაძის №40 ბინის №105 E-mail: info@ssm.gov.ge www.ssm.gov.ge |
| პროექტი PROJECT | სენტიანოვის კომპლექსი Central Hospital |
| მისამართი ADDRESS | ქ. თბილისი, კავთარაძის ქუჩა № 23 Tbilisi, Kavtaradze street, 23 |

| | | |
|---|----------------------------------|------------------------|
| მთავარი Director | სახელი, გვარი Name, Surname | ხელმოწერა Signature |
| მთავარი Director | ი. ბარბაქაძე I. Barnabishvili | |
| პრ. არქიტექტორი Chief Architect of the Project | ს. ალექსიანი S. Aleksiadis | |
| კონსტრუქტორი Constructor | დ. ანანია D. Anania | |
| მთ. ტექნოლოგი Chief Technologist | თ. ჯომარტიძე T. Jomartidze | |
| შესრულება Performed Work | მ. გეგმების დამუშავება | |
| შეამოწმა Checked by | | |



შპს "აპექს სტუდიო 1"
საპროექტო, მართლმართ 0194 ქ.საბურთალოს რაიონი
ტელ: (+995 97) 77 55 70
E-mail: apexstudio.ge@gmail.com

| | | | |
|-------------------------------|----------------------|-------------------------|-------------------------|
| მასშტაბი SCALE | 1 : 100 | თარიღი DATE OF ISSUE | 27.01.2018. |
| დოკუმენტი DRAWG. | კომპლექსი COMPLEX | რევიზიები REVISIONS | |
| | 1 სართულის გეგმა | № | კომპლ. REV. თარიღი DATE |
| | | 1 | |
| | | 2 | |
| | | 3 | |
| სტადია STAGE | 06-დამუშ. INDEX | ფურც. PAGES | |
| შუამდგომლობა Working Draft | სტ-5 | 8 | |

I სართულის გეგმა

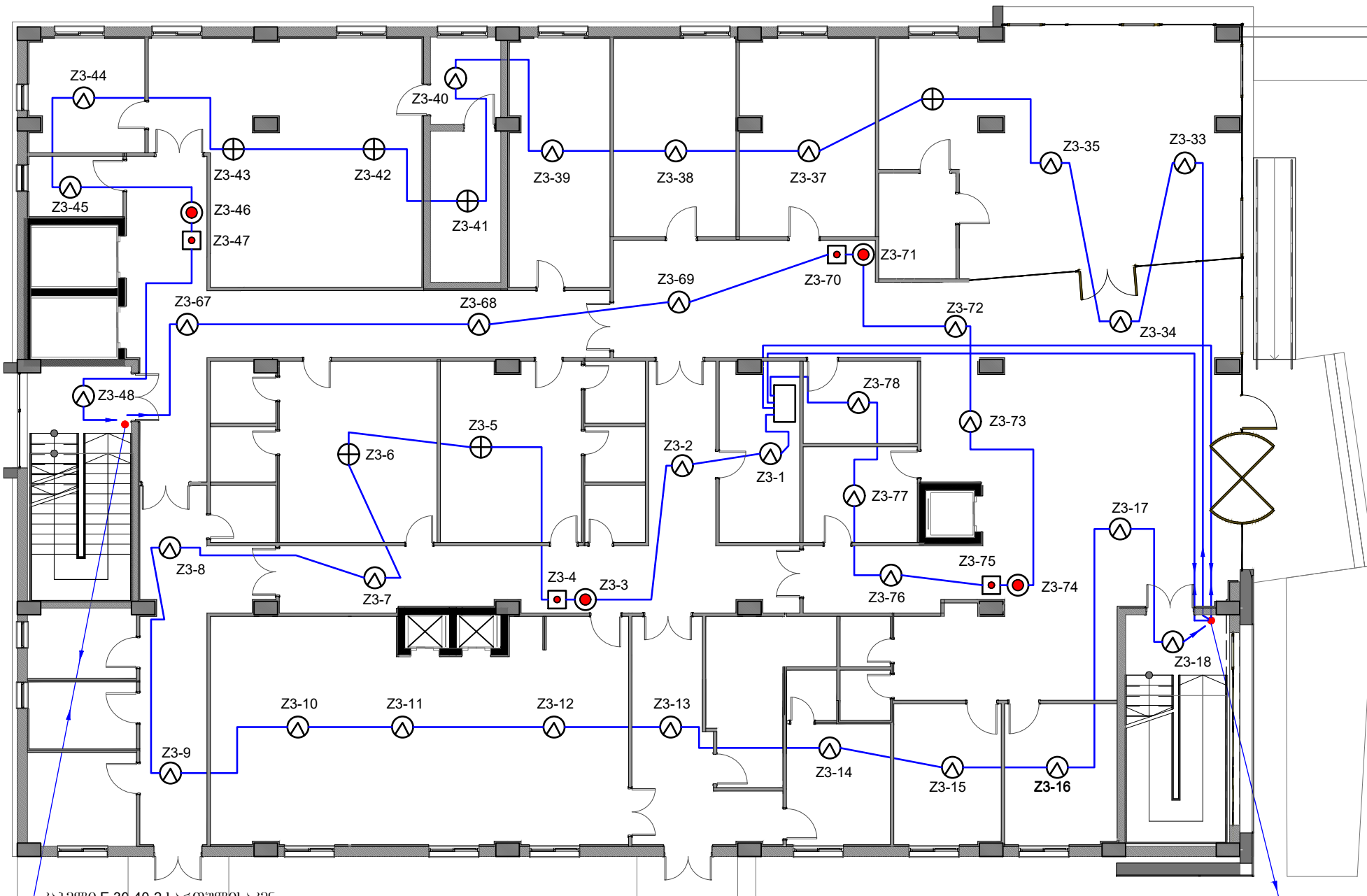

კაბელი E 30-40-2 სართულისაკენ

კაბელი E 30-40-2 სართულისაკენ

| | | | |
|--|------------------------------------|-------------------------|----------------------------|
| ფორმატი PAPER SIZE | დაკვეთის № CONTRACT № | პროექტის № PROJECT № | ფაილის სახელი FILE NAME |
| A3 | ... | ... | ... |
| პროექტის აღნიშვნები | | | LEGEND |
| <p>მთავარი PRINCIPAL</p> <p>ს.ს. საპროექტო კონსტრუქციის ინჟინერი თბილისი ვაკე-შენიშენი №40 (995) 2 55 05 05 ტელ.ფაქსი E-mail: info@evex.ge www.evex.ge</p> | | | |
| <p>პროექტი PROJECT</p> <p>სენტრალური კოსპიტალი Central Hospital</p> | | | |
| <p>მისამართი ADDRESS</p> <p>ქ. თბილისი, კავთარაძის ქუჩა № 23 Tbilisi, Kavtaradze street, 23</p> | | | |
| მონაწილეობა Position | სახელი, გვარი Name, Surname | ხელმოწერა Signature | |
| დირექტორი Director | ი. ბარაბიშვილი I. Barnabishvili | | |
| დირექტორი Director | ნ. ალექსიადისი N. Aleksiadisi | | |
| პრ. არქიტექტორი Chief Architect of the Project | ნ. ალექსიადისი N. Aleksiadisi | | |
| კონსტრუქტორი Constructor | დ. სანავა D. Canava | | |
| მთ. ტექნოლოგი Chief Technologist | თ. ჯომარაძიძე T. Jomaradze | | |
| შეასრულდა Performed Work | მ. ბაბაშვილიძე M. Babashvili | | |
| შეამოწმა Checked by | | | |
| <p>APEX Studios</p> | | | |
| <p>მის. "აპექს სტუდიო 1" საპროექტო, თბილისი 0194, კვ. ბანის შესახვევი №1 ტელ: (+995 97) 77 55 70 E-mail: apexstudio.ge@gmail.com</p> | | | |
| ს ე ს ტ ი რ ი ვ ე ბ ა | | | |
| მასშ. SCALE | 1 : 150 | თარიღი DATE OF ISSUE | 27.01.2018. |
| DRWG. | სართულის გეგმა | | |
| | № | კომენტ. | თარიღი |
| | 1 | | |
| | 2 | | |
| 3 | | | |
| სტადია STAGE | ინდექსი INDEX | ფურც. PAGES | |
| მუშა პროექტი Working Draft | სს-4 | 8 | |

II სართულის გეგმა

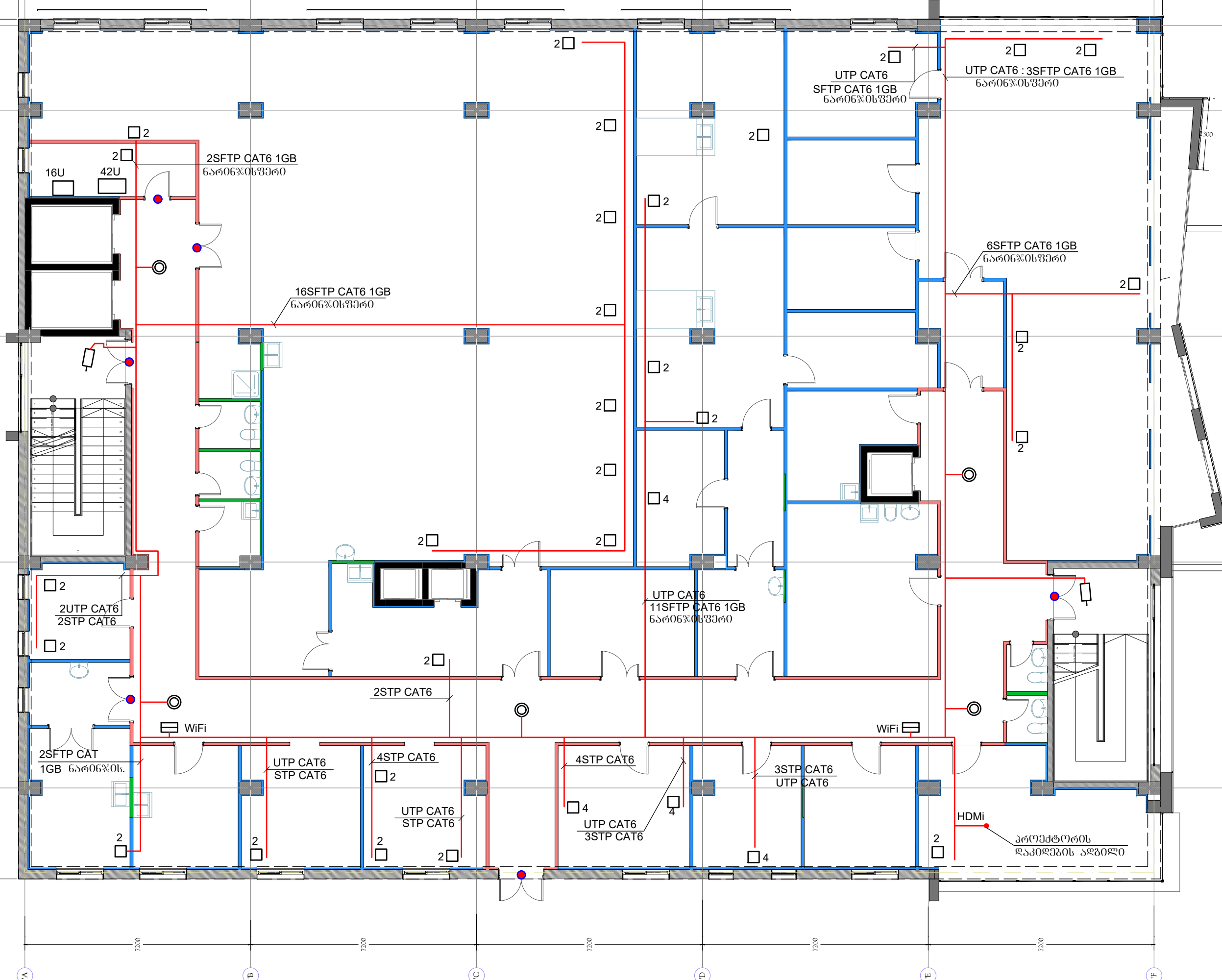

| | | | |
|-----------------------|---------------------------|------------------------|----------------------------|
| ფურცლის PAPER SIZE | საკონტაქტო CONTRACT N° | პროექტის PROJECT N° | ფაილის სახელი FILE NAME |
| A-3 | ... | ... | ... |

კომპიუტერული აღნიშვნები LEGEND

| | |
|-----------------------|--|
| დამკვეთი PRINCIPAL | ს.ს. სახელმწიფო უსაფრთხოება |
| პროექტი PROJECT | სენსორული კონსტრუქცია Central Hospital |
| მისამართი ADDRESS | ქ. თბილისი, კავთარაძის ქუჩა № 23 Tbilisi, Kavtaradze street, 23 |

| მსახურების Position | სახელი, გვარი Name, Surname | ხელმოწერა Signature |
|---|-------------------------------------|------------------------|
| დირექტორი Director | ი. ბარნაბიშვილი I. Barnabishvili | |
| დირექტორი Director | ნ. ალექსიანი N. Aleksiani | |
| პრ. მთ. არქიტექტორი Chief Architect of the Project | ნ. ალექსიანი N. Aleksiani | |
| კონსტრუქტორი Constructor | დ. სანავა D. Canava | |
| მთ. ტექნოლოგი Chief Technologist | თ. ჯომარაძე T. Jomaridze | |
| შესრულებული Performed Work | მ. გეგმების დამუშავება | |
| შეამოწმა Checked by | | |



მის. "კავთარაძის კონსტრუქცია"
საპროექტო-კონსტრუქციო-მშენებლო-სამშენებლო-სამსახური №1
ტელ: (+995 971) 77 55 70
E-mail: apexstudio.ge@gmail.com

| | | | |
|-------------------|-------------------------------|--------------------------|--------------------------|
| მასშტაბი SCALE | 1 : 100 | თარიღი DATE OF ISSUE | 27.01.2018. |
| დრავინგი DRWG. | II სართულის გეგმა | კორექტირება REVISIONS | |
| | | № | კორექტ. REV. თარიღი DATE |
| | | 1 | |
| | | 2 | |
| | | 3 | |
| სტადია STAGE | მუშა პროექტი Working Draft | ინდექსი INDEX | ფურც. PAGES |
| | სრ-6 | | 8 |

II სართულის გეგმა

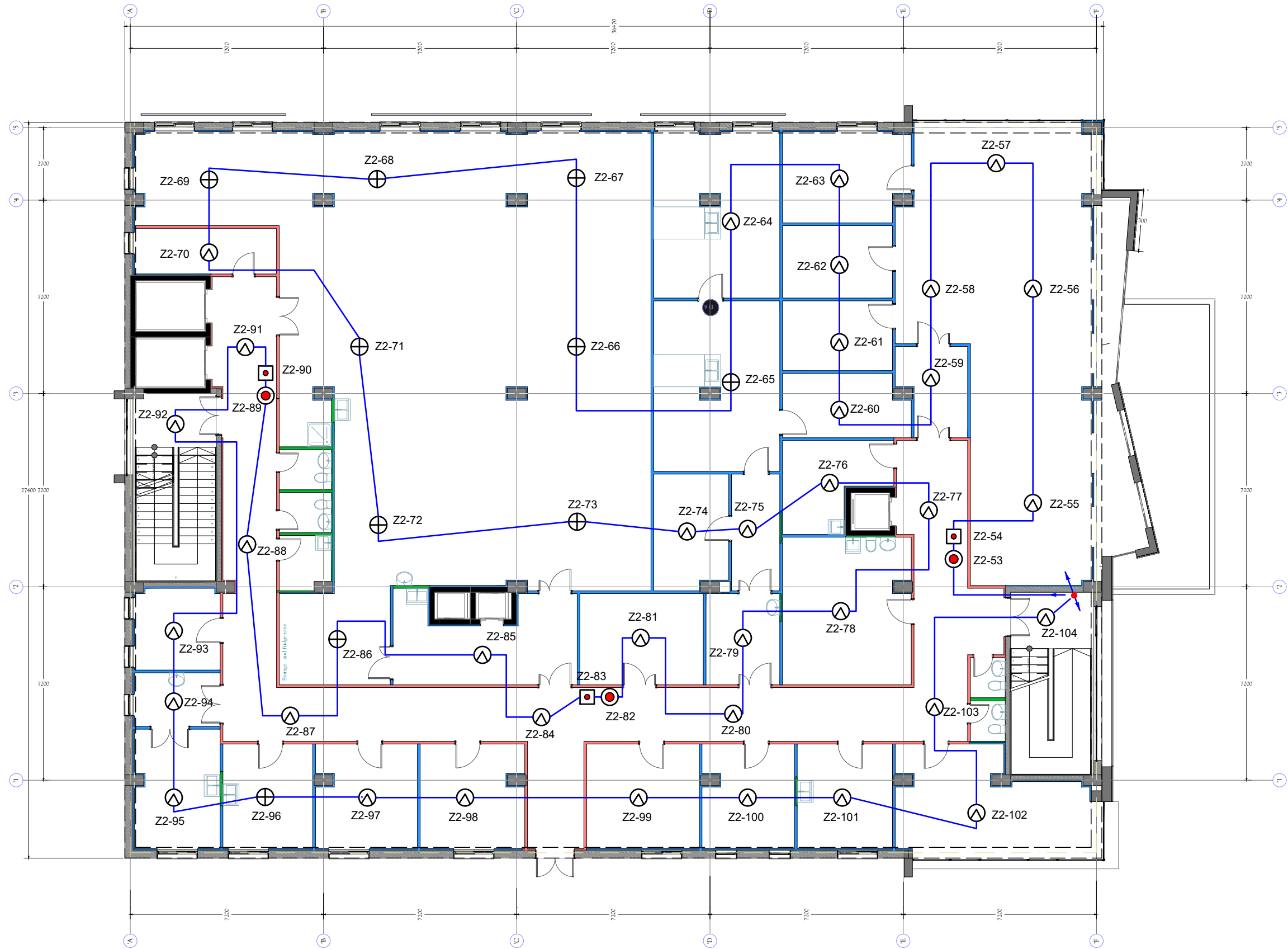

| ფორმატი PAPER SIZE | დაკვეთის № CONTRACT № | პროექტის № PROJECT № | ფაილის სახელი FILE NAME | | | | | | | | | | | | | | | | | | | | |
|---|--|--|---|------|-----------|------|--------|------|---|--|--|--|--|---|--|--|--|--|---|--|--|--|--|
| A-3 | ... | ... | ... | | | | | | | | | | | | | | | | | | | | |
| პროექტით აღნიშნული | | LEGEND | | | | | | | | | | | | | | | | | | | | | |
| | | | | | | | | | | | | | | | | | | | | | | | |
| <p>დამკვეთი PRINCIPAL</p> | <p>ს.ს. სპეციალური კონსტრუქციის სააგენტო თბილისი, ვაჟა-ფშაველას №40 (099532) 2 55 05 05 ტელ./ფაქსი: E-mail: info@ssk.ge www.ssk.ge</p> | | | | | | | | | | | | | | | | | | | | | | |
| პროექტი PROJECT | სენტრალური კოსპიტალი Central Hospital | | | | | | | | | | | | | | | | | | | | | | |
| მისამართი ADDRESS | დ. თბილისი, კავთარაძის ქუჩა № 23 Tbilisi, Kavtaradze street, 23 | | | | | | | | | | | | | | | | | | | | | | |
| <p>თანამდებობა Position</p> <p>დირექტორი Director</p> <p>დირექტორი Director</p> <p>პრ. არქიტექტორი Chief Architect of the Project</p> <p>კონსტრუქტორი Constructor</p> <p>მთ. ტექნოლოგი Chief Technologist</p> <p>შესრულებულია Performed Work</p> <p>შეამოწმა Checked by</p> | <p>სახელი, გვარი Name, Surname</p> <p>ი. ბარნაბიშვილი I. Barnabishvili</p> <p>ნ. ალექსიადისი N. Aleksiadis</p> <p>ნ. ალექსიადისი N. Aleksiadis</p> <p>დ. სანავა D. Canava</p> <p>თ. ჯომარჯიძე T. Jomardjide</p> <p>მ. ბაგრატიონი M. Bagrationi</p> | <p>სტამბა Signature</p> <p> </p> <p> </p> <p> </p> <p> </p> <p> </p> <p> </p> <p> </p> | <p> </p> <p> </p> <p> </p> <p> </p> <p> </p> <p> </p> <p> </p> <p> </p> | | | | | | | | | | | | | | | | | | | | |
| <p>შპს "აპექს სტუდიო 1" სსსკ-სპეციალური კონსტრუქციის სააგენტოს ოფისი 0194, ვაჟა-ფშაველას ქ. 40 ტელ.: (+995 97) 77 55 70 E-mail: apexstudio.ge@gmail.com</p> | | | | | | | | | | | | | | | | | | | | | | | |
| <p>მასშტაბი SCALE</p> <p>ნახაზი DRWG.</p> | <p>1 : 150</p> | <p>თარიღი DATE OF ISSUE</p> <p>27.01.2018.</p> | <p>რევიზიები REVISIONS</p> <table border="1" style="width: 100%; border-collapse: collapse;"> <thead> <tr> <th>№</th> <th>კომენტარი</th> <th>REV.</th> <th>თარიღი</th> <th>DATE</th> </tr> </thead> <tbody> <tr> <td>1</td> <td></td> <td></td> <td></td> <td></td> </tr> <tr> <td>2</td> <td></td> <td></td> <td></td> <td></td> </tr> <tr> <td>3</td> <td></td> <td></td> <td></td> <td></td> </tr> </tbody> </table> | № | კომენტარი | REV. | თარიღი | DATE | 1 | | | | | 2 | | | | | 3 | | | | |
| № | კომენტარი | REV. | თარიღი | DATE | | | | | | | | | | | | | | | | | | | |
| 1 | | | | | | | | | | | | | | | | | | | | | | | |
| 2 | | | | | | | | | | | | | | | | | | | | | | | |
| 3 | | | | | | | | | | | | | | | | | | | | | | | |
| <p>სტადია STAGE</p> <p>მუშის პროექტი Working Draft</p> | <p>06:00:00</p> | <p>INDEX</p> <p>სს-5</p> | <p>ფურც. / PAGES</p> <p>8</p> | | | | | | | | | | | | | | | | | | | | |

III სართულის გეგმა

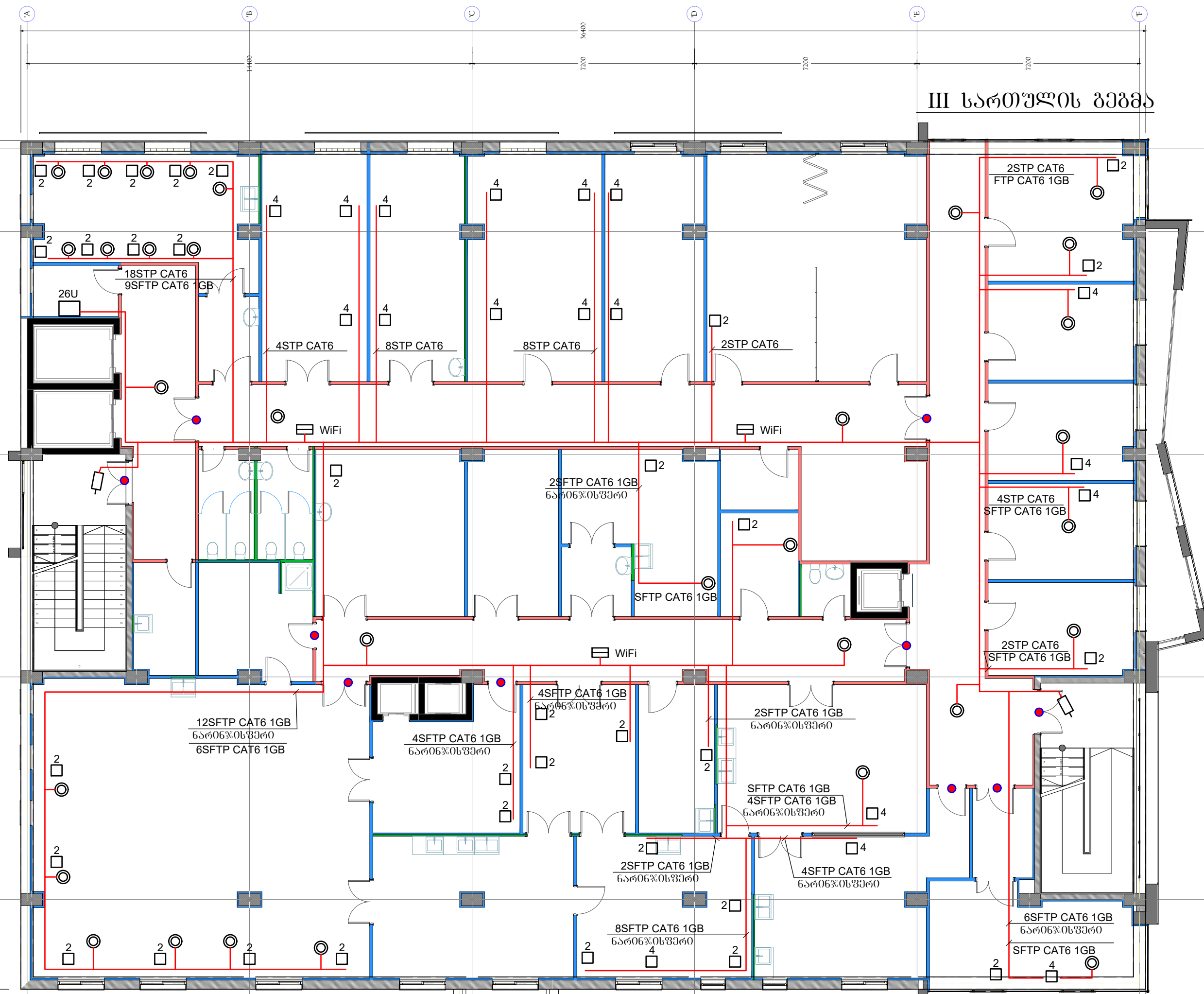

დამკვეთი
PRINCIPAL

ს.ს. სახელმწიფო კორპორაცია
თბილისი, ვაჟა-ფშაველას №40
099532 55 05 05
Email: info@ssk.ge
www.ssk.ge

პროექტი
PROJECT

სამხრეთ-აღმოსავლეთი
Central Hospital

მისამართი
ADDRESS

ქ. თბილისი, ვაჟა-ფშაველას ქუჩა № 23
Tbilisi, Kavtaradze street, 23

| თანამდებობა Position | სახელი, გვარი Name, Surname | ხელმოწერა Signature |
|---|---------------------------------|------------------------|
| დირექტორი Director | ი. ბარბახიძე I. Barnabidze | |
| დირექტორი Director | ნ. ალექსიძე N. Aleksidze | |
| პრ. არქიტექტორი Chief Architect of the Project | ნ. ალექსიძე N. Aleksidze | |
| კონსტრუქტორი Constructor | დ. სანავა D. Canava | |
| მთ. ტექნოლოგი Chief Technologist | თ. ჯომარჯიძე T. Jomardjide | |
| შესრულებული Performed Work | მ. გარბაშვილი M. Garbashvili | |
| შეამოწმა Checked by | | |



შპს "აპექს სტუდიო 1"
სამართლებელი, თბილისი 0194, ქ.საბურთალოს რაიონი
ბინა: (+995 97) 77 55 70
Email: apexstudio.ge@gmail.com

| | | | |
|---------------------|----------------------------|------------------------------|-------------|
| მასშტაბი SCALE | 1 : 100 | თარიღი DATE OF ISSUE | 27.01.2018. |
| დრავინგის DRAWG. | III სართულის გეგმა | კომპიუტერული კომპიუტერული | REVISIONS |
| სტადია STAGE | 06:7-მუშა Working Draft | INDEX | ფურც. PAGES |
| | | 8 | 8 |

III სართულის გეგმა

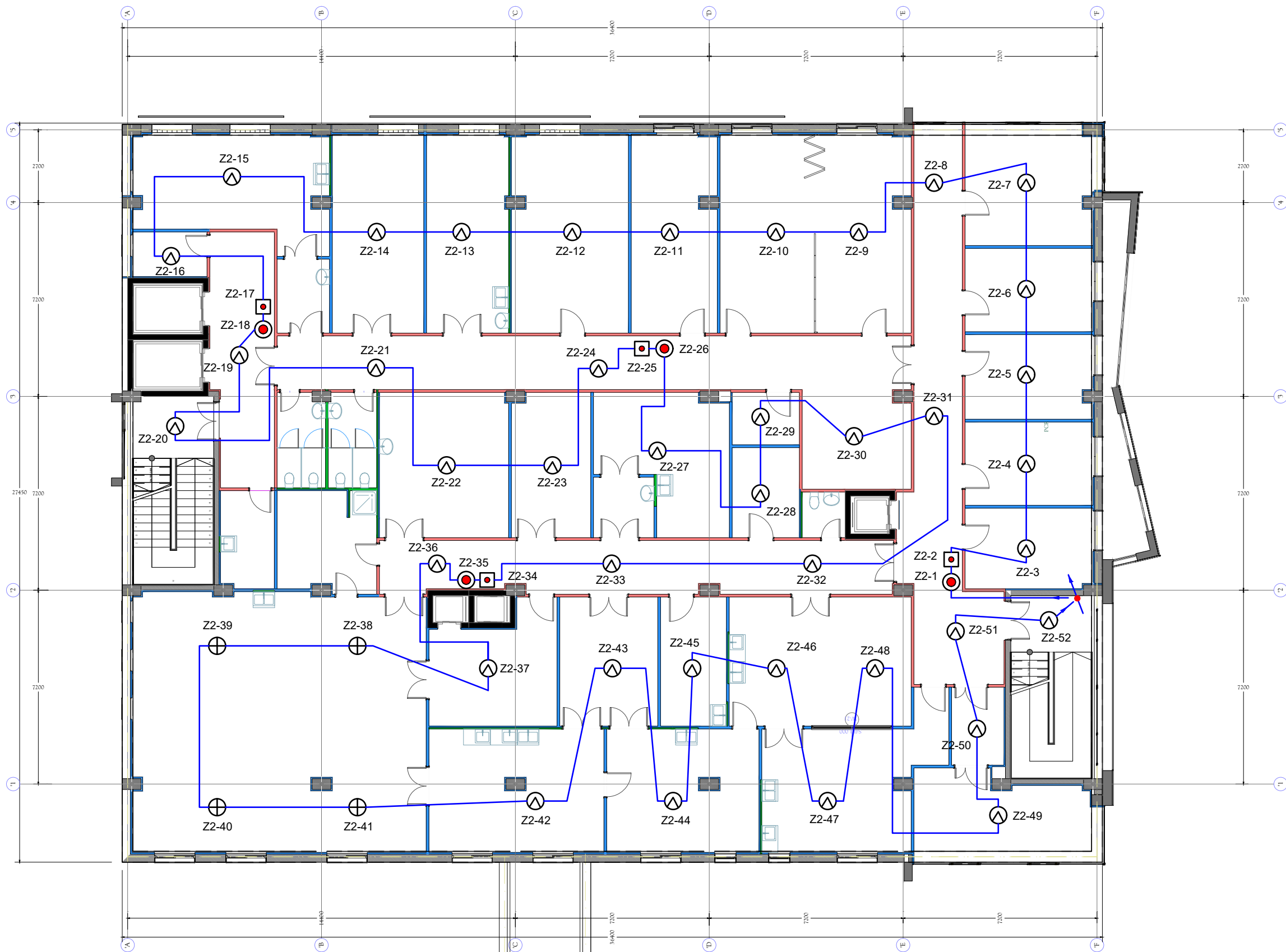

| | | | |
|--|---|--------------------------------|----------------------------|
| ფურცლის სახელი PAPER SIZE | ფურცლის № CONTRACT № | პროექტის № PROJECT № | ფაილის სახელი FILE NAME |
| A-3 | ... | ... | ... |
| პროექტის აღნიშვნები | | LEGEND | |
| <p>მასშტაბი SCALE</p> <p>1 : 150</p> <p>თარიღი DATE OF ISSUE</p> <p>27.01.2018.</p> | | | |
| <p>სტადია STAGE</p> <p>მუშა პროექტი Working Draft</p> <p>ინდექსი INDEX</p> <p>სს-6</p> <p>ფურც. გვერდი PAGES</p> <p>8</p> | | | |
| <p>მთავარი PRINCIPAL</p> | <p>სს. სახელმწიფო უნივერსიტეტი თბილისი ვაკე-შავალასი №40 (995) 2 55 05 05 ტელ.ფაქსი E-mail: info@ssu.ge www.essu.ge</p> | | |
| <p>პროექტი PROJECT</p> | <p>სენტრალური კოსპიტალი Central Hospital</p> | | |
| <p>მისამართი ADDRESS</p> | <p>ა. თბილისი, ვაჟა-ფშაველას ქაზა № 23 Tbilisi, Kavtaradze street, 23</p> | | |
| <p>მანამუდგობა Position</p> | <p>სახელი, გარი Name, Surname</p> | <p>ხელმწიფრა Signature</p> | |
| <p>მირამტორი Director</p> | <p>ი. ბარაბიშვილი I. Barnabishvili</p> | | |
| <p>მირამტორი Director</p> | <p>ნ. ალქსიადისი N. Aleksiadisi</p> | | |
| <p>პრ. მთ. არქიტექტორი Chief Architect of the Project</p> | <p>ნ. ალქსიადისი N. Aleksiadisi</p> | | |
| <p>მონსტრუქტორი Constructor</p> | <p>დ. სანავა D. Canava</p> | | |
| <p>მთ. ტექნოლოგი Chief Technologist</p> | <p>თ. ჯომარაჯიძე T. Jomarajidze</p> | | |
| <p>შესასრულა Performed Work</p> | <p>მ. ბაბუაშვილი</p> | | |
| <p>შეამწნა Checked by</p> | | | |
| | | | |
| <p>მის. აქვს სტუდია 1 საპროექტო, მონტაჟი 0194, კვ. ბინა მისამართი №1 ტელ: (+995 97) 77 55 70 E-mail: apexstudio.ge@gmail.com</p> | | | |
| <p>ს ს ს თ რ ე ე ბ ბ ბ</p> | | | |

IV სართულის გეგმა

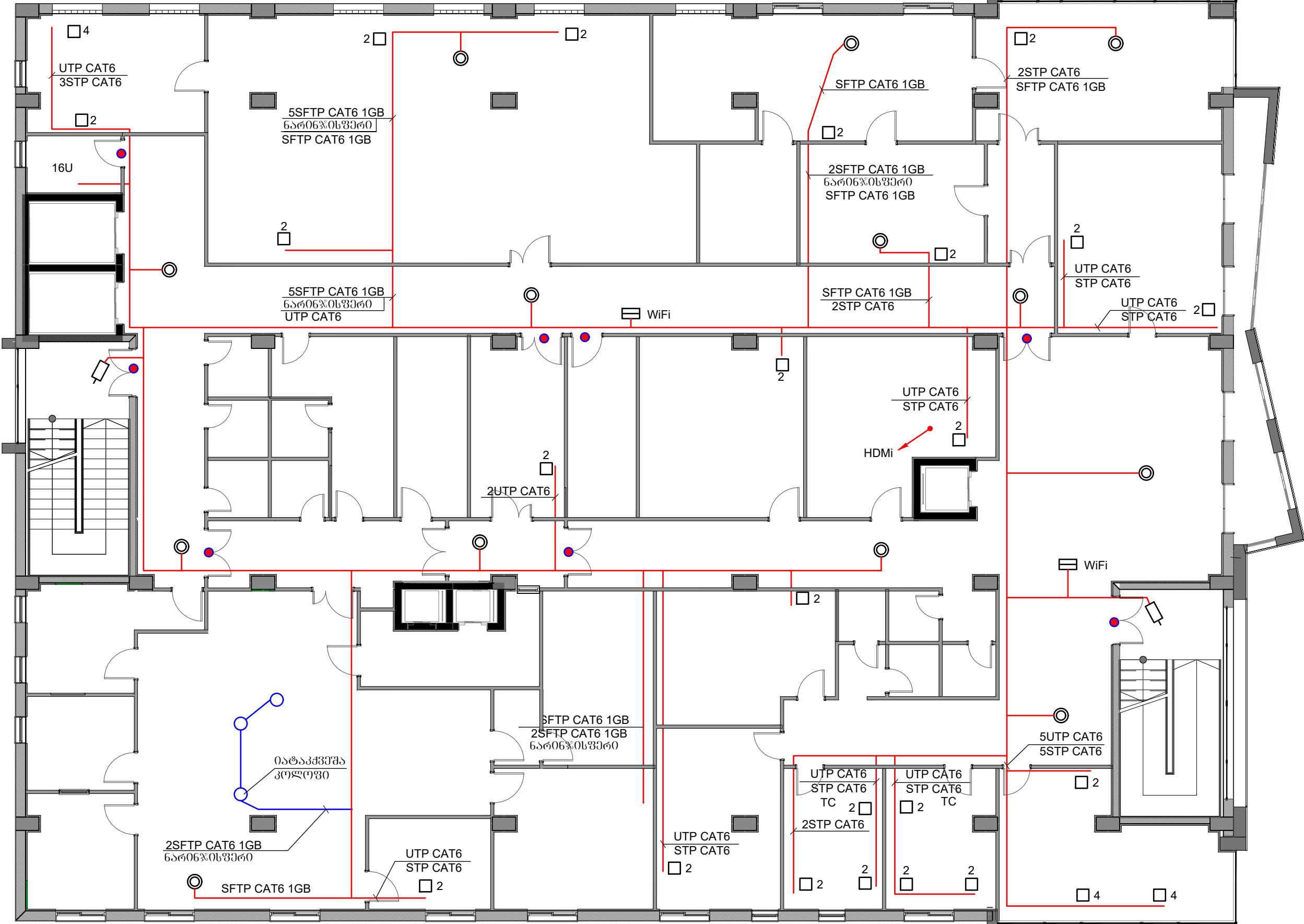

დაამუშავა
 PRINCIPAL

 ს. საბუნიაშვილი
 თბილისი, ვაჟა-ფშაველას №40
 (99532) 2 95 05 05
 ტელ.ფაქსი:
 E-mail: info@evex.ge
 www.evex.ge

პროექტი
 PROJECT
 ცენტრალური კოსმოლოგიური
 Central Hospital

მისამართი
 ADDRESS
 ქ. თბილისი, ვაჟაფშაველას ქუჩა № 23
 Tbilisi, Kavtaradze street, 23

| მდებარეობა Position | სახელი, გვარი Name, Surname | ხელმოწერა Signature |
|---|-------------------------------------|------------------------|
| დირექტორი Director | ი. ბარნაბიშვილი I. Barnabishvili | |
| დირექტორი Director | ნ. ალექსიანი N. Aleksiadis | |
| პრ. მთ. არქიტექტორი Chief Architect of the Project | ნ. ალექსიანი N. Aleksiadis | |
| კონსტრუქტორი Constructor | დ. სანავა D. Canava | |
| მთ. ტექნოლოგი Chief Technologist | თ. ჯომარჯიძე T. Jomarjidge | |
| შესასრულა Performed Work | მ. პაპაშვილი M. Papashvili | |
| შემოწმდა Checked by | | |



შპს "აპექს სტუდიო 1"
 სასაქონლო მართვის 0194 კ.ე.ნ. ბიზნეს რეგისტრირებული
 ტელ: (+995 97) 77 55 70
 E-mail: apexstudio.ge@gmail.com

| მასშტაბი SCALE | თარიღი DATE OF ISSUE | 27.01.2018. |
|-------------------------------|----------------------------|-------------|
| 1:150 | | |
| საპროექტო DRAWG. | კომპლექტირება REVISIONS | |
| IV სართულის გეგმა | № | თარიღი DATE |
| | 1 | |
| | 2 | |
| | 3 | |
| სტადია STAGE | 06-ადმ INDEX | 8 PAGES |
| შუამდგომლობა Working Draft | სრ-8 | 8 |

IV სართულის გეგმა

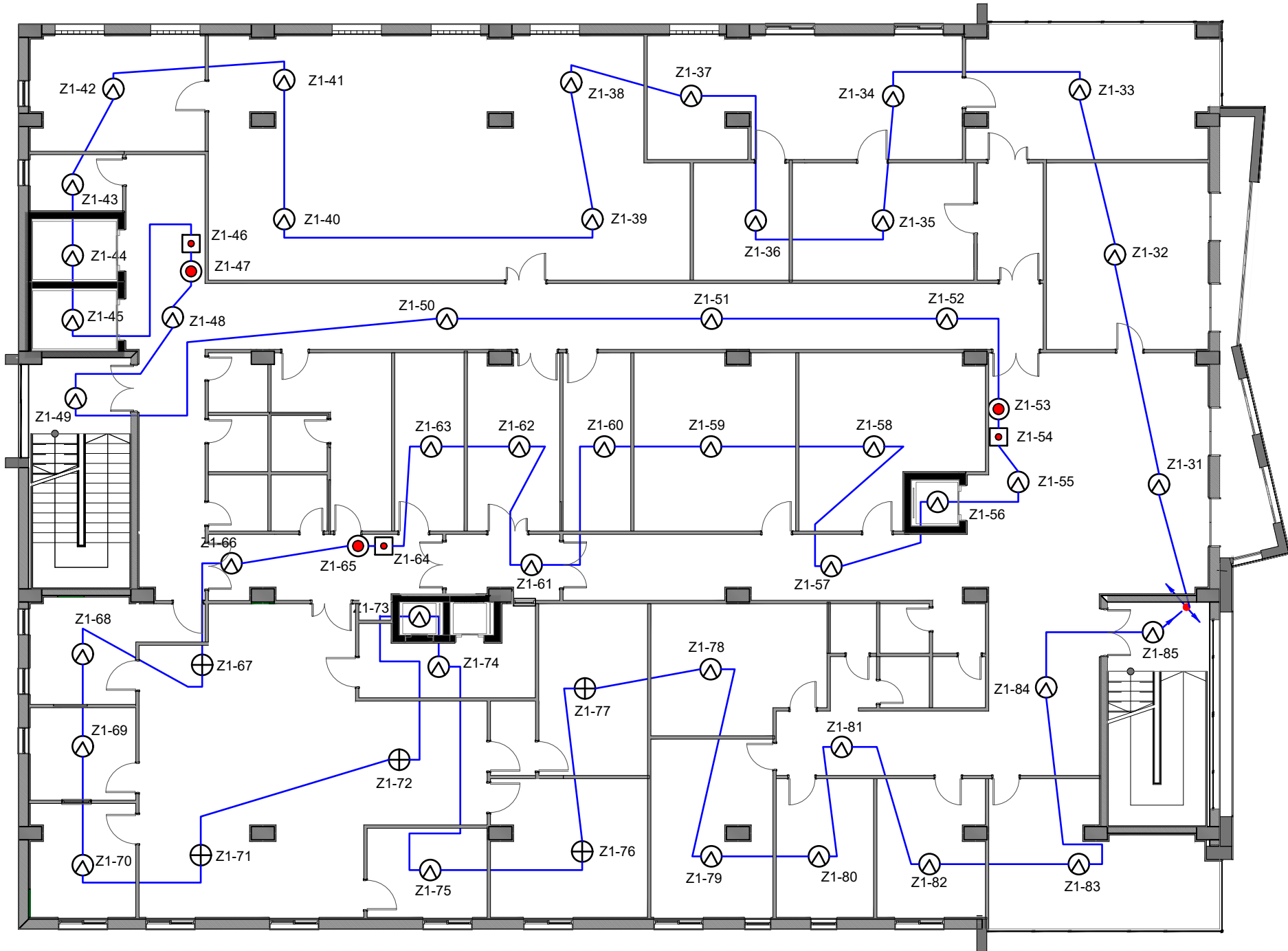

| | | | |
|---|--|-------------------------|----------------------------|
| ფორმატი PAPER SIZE | დაკვეთა № CONTRACT № | პროექტის № PROJECT № | ფაილის სახელი FILE NAME |
| A-3 | ... | ... | ... |
| პრობლემა აღნიშვნები | | LEGEND | |
| | | | |
| მთავარი PRINCIPAL | ს.ს. საპროექტო კონსტრუქცია თბილისი ვაკე-შაველი №40 (995) 2 55 05 05 ტელ.ფაქსი E-mail: info@svk.ge www.svk.ge | | |
| პროექტი PROJECT | სენტრალური კოსპიტალი Central Hospital | | |
| მისამართი ADDRESS | ა. თბილისი, კავთარაძის ქაზა № 23 Tbilisi, Kavtaradze street, 23 | | |
| მდებარეობა Position | სახელი, გვარი Name, Surname | ხელმოწერა Signature | |
| დირექტორი Director | ი. ბარაბიშვილი I. Barnabishvili | | |
| დირექტორი Director | ნ. ალექსიადისი N. Aleksiadisi | | |
| პრ. არქიტექტორი Chief Architect of the Project | ნ. ალექსიადისი N. Aleksiadisi | | |
| კონსტრუქტორი Constructor | დ. სანავა D. Canava | | |
| მთ. ტექნოლოგი Chief Technologist | თ. ჯომარაძიძე T. Jomarjizidze | | |
| შესრულებული Performed Work | მ. გეგმის შემოწმება | | |
| შეამოწმა Checked by | | | |
| | | | |
| მის. "აპექს სტუდიო 1" საპროექტო, თბილისი 0194, კვ. ბანის შესახვევი №1 ტელ: (+995) 977 77 55 70 E-mail: apexstudio.ge@gmail.com | | | |
| ს ვ ს ბ ი რ ი გ ე ბ ა | | | |
| მასშ. SCALE | 1 : 150 | თარიღი DATE OF ISSUE | 27.01.2018. |
| სახელწოდება DRWG. | კომპლექსი REVISIONS | | |
| IV სართულის გეგმა | № | კომპლ. REV. | თარიღი DATE |
| | 1 | | |
| | 2 | | |
| | 3 | | |
| სტადია STAGE | ინდექსი INDEX | ფურც. PAGES | |
| მუშა პროექტი Working Draft | სს-7 | 8 | |

V ტექნიკური სართულის გეგმა

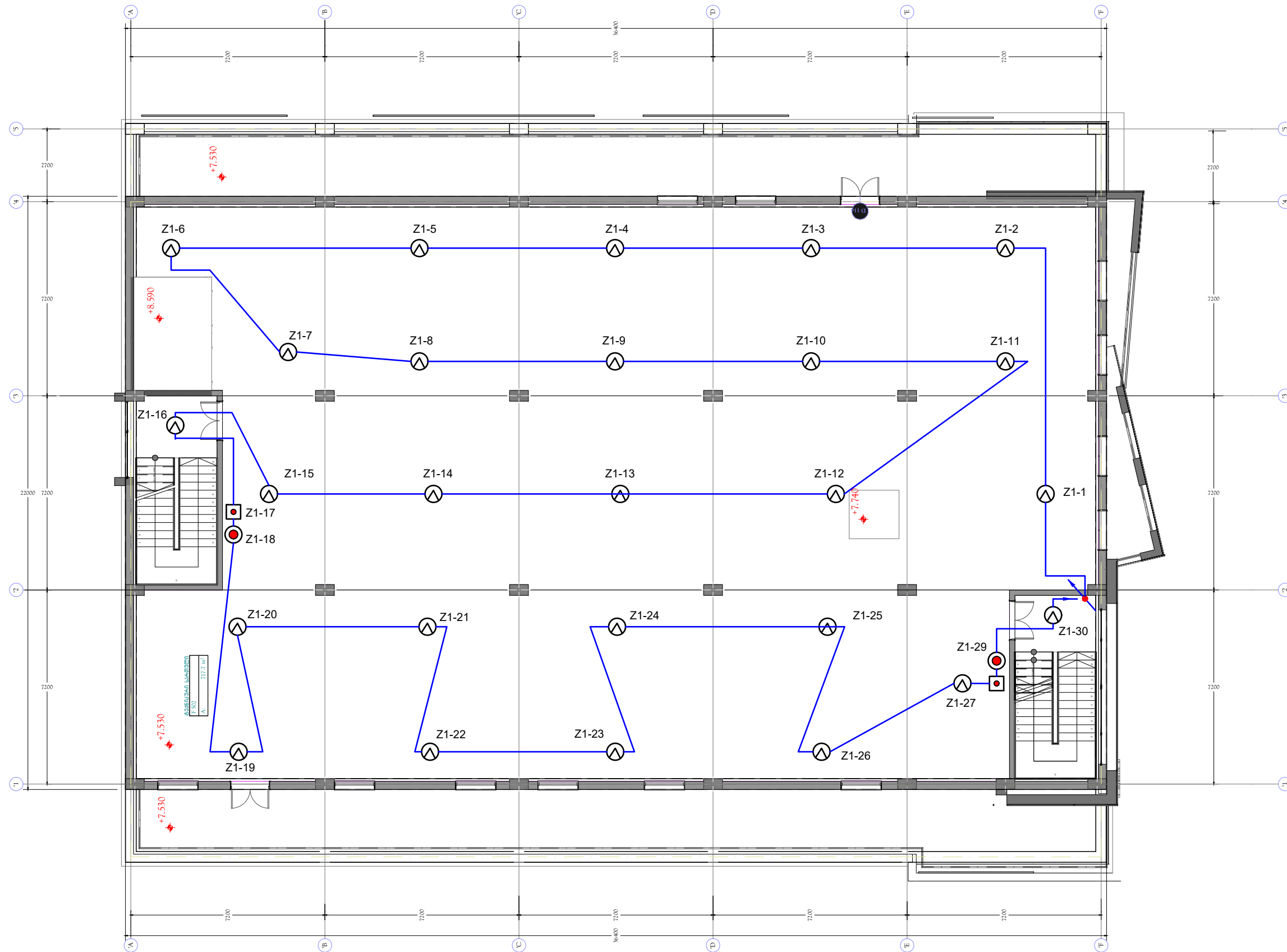

| | | | |
|---|---|-------------------------------------|----------------------------|
| ფორმატი PAPER SIZE | დაკვეთა № CONTRACT № | პროექტის № PROJECT № | ფაილის სახელი FILE NAME |
| A3 | ... | ... | ... |
| პრობითი აღნიშვნები | | LEGEND | |
| | | | |
| | სს. სახელმწიფო კონსტრუქციის ინჟინერების კავშირის დაკავშირება №40 (99512) 2 55 05 05 ტელ.ფაქსი E-mail: info@esvel.ge www. esvel. ge | | |
| | სტანდარტული კონსტრუქციის Central Hospital | | |
| | მისამართი ADDRESS | | |
| | ა. თბილისი, კავთარაძის ქუჩა № 23 Tbilisi, Kavtaradze street, 23 | | |
| | სახელი, გვარი Name, Surname | ხელმოწერა Signature | |
| | დირექტორი Director | ი. ბარნაბიშვილი I. Barnabishvili | |
| | დირექტორი Director | ნ. ალექსიადისი N. Aleksiadisi | |
| | პრ. არქიტექტორი Chief Architect of the Project | ნ. ალექსიადისი N. Aleksiadisi | |
| | კონსტრუქტორი Constructor | დ. სანავა D. Canava | |
| | მთ. ტექნოლოგი Chief Technologist | თ. ჯომარაჯიძე T. Jomarajidze | |
| | შეასრულდა Performed Work | მ. ბაბუნაშვილი M. Babunashvili | |
| | შეამოწმა Checked by | | |
| APEX Studios | | | |
| შპს. "აპექს სტუდიო 1" საბარათო მისამართი 0194, ქ.ს. ბანის შესახვევი №1 ტელ: (+995 47) 77 55 70 E-mail: apexstudio.ge@gmail.com | | | |
| ს ე ს ტ ი რ ე ვ ი ზ ი | | | |
| მასშ. SCALE | 1 : 150 | თარიღი DATE OF ISSUE | 27.01.2018. |
| სახელწოდება DRWG. | კომპლექსი REVISIONS | | |
| | № | კომპლ. REV. | თარიღი DATE |
| V ტექნიკური სართულის გეგმა | 1 | | |
| | 2 | | |
| | 3 | | |
| სტადია STAGE | ინდექსი INDEX | ფურც. PAGES | |
| მუშა პროექტი Working Draft | სს-8 | 8 | |